

Explicación simplificada de cómo hacer el CARTEL CON ELEMENTOS NATURALES

ELEGIR EL SOPORTE DE NUESTRA OBRA

Proponemos dos opciones:

- A)Cartón, cartulina o similar, de tamaño mínimo DIN A3 29´7cmx42cm y sin máximo
- B)Que el montaje se realice en el propio suelo Natural delimitando el tamaño mínimo que se pide o realizando una obra mayor.

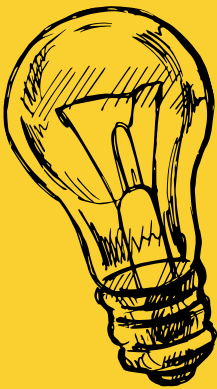
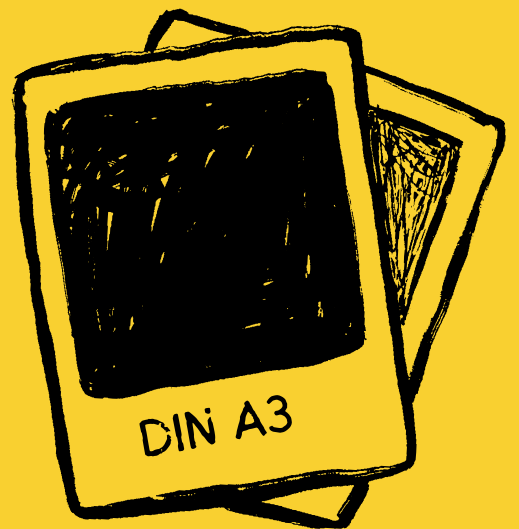

BOCETAR



Se propone previamente pensar y realizar un boceto de lo que quieren contar con su cartel y elegir un lema o título para la misma.

ELECCIÓN DE MATERIALES

Elegir los materiales necesarios: se recomienda visitar un parque cercano, el patio del centro etc. para realizar la selección de los materiales, teniendo en cuenta que sólo se aceptarán trabajos hechos con dichos elementos naturales (piñas, arena, piedras, palos, hojas, esparto, lana, algodón, estos últimos sin tratar etc.

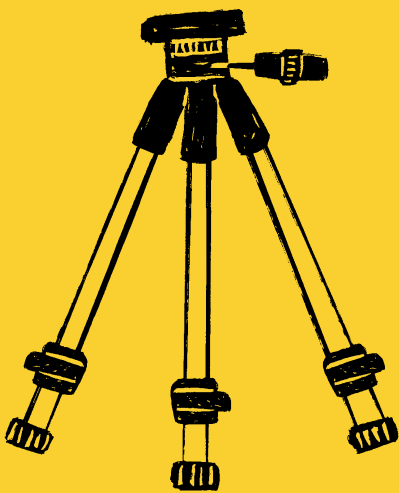
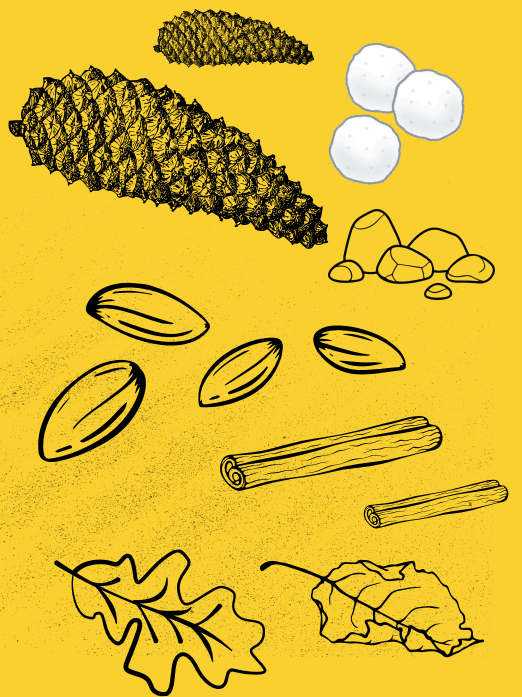

REALIZAR MONTAJE

Realizar el montaje sobre el soporte elegido e introducción en el propio diseño del lema, el citado lema se puede hacer con todo tipo de pintura o los mismos elementos naturales (palitos semillas etc) pero debe ser completamente claro y legible.

HACER LA FOTO

Esta foto aconsejamos hacerla de forma perpendicular a la obra, bien iluminada, sin sombras.

La resolución mínima permitida es de 300ppp.

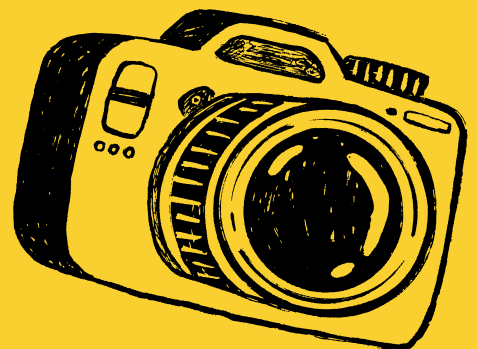

ENVIAR LA FOTOGRAFÍA

Enviar por correo electrónico la imagen procurando que sea lo más motivadora y atractiva posible.

Pincha aquí para acceder a las bases del concurso